KOCH PARTNER

KOCH+PARTNER
INGENIEURE GEOMETER PLANER
IM BIFANG 2
5080 LAUFENBURG
FON 062 869 80 80
FAX 062 874 24 05

MAGDENERSTRASSE 2
4310 RHEINFELDEN
FON 061 836 96 80
FAX 061 836 96 81

INFO@KOPA.CH
WWW.KOPA.CH

CHE–105.949.107 MWST

Zeihen
Umsetzung GEP - Massnahmen
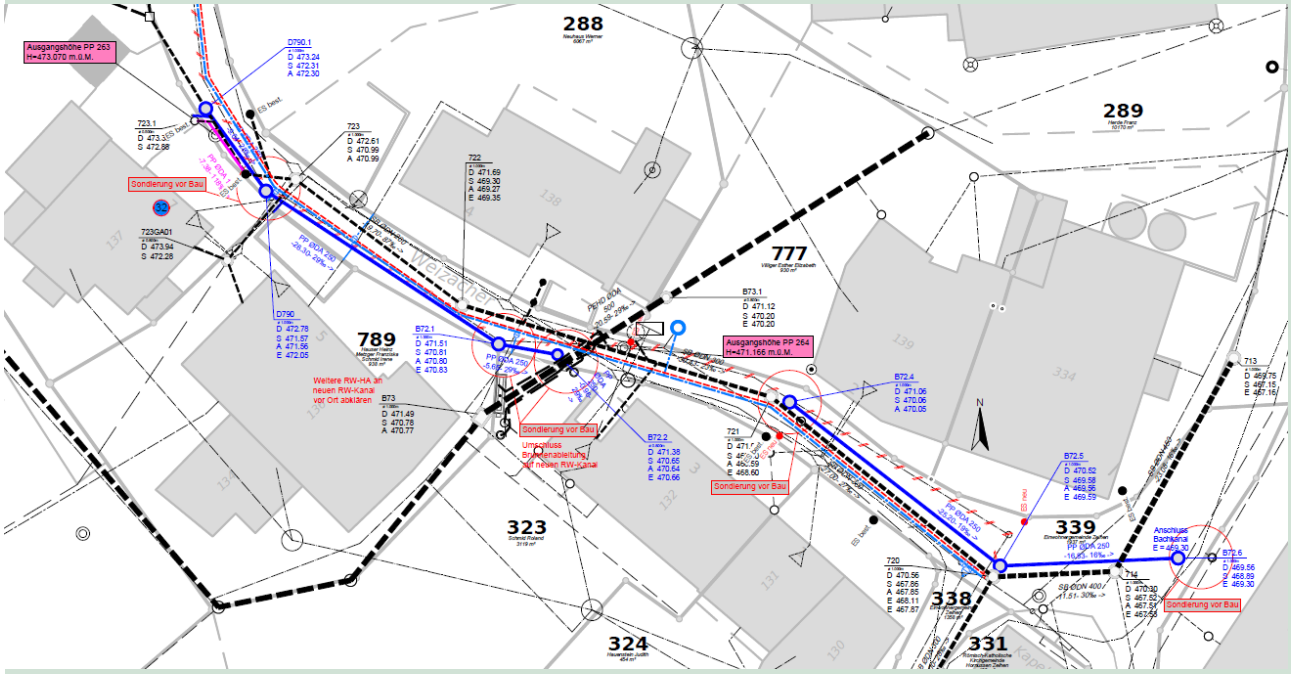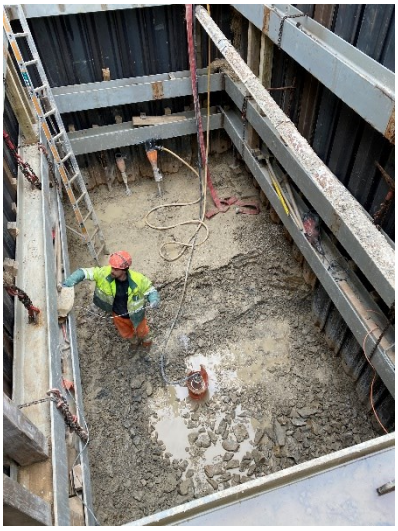
Auftraggeber	Gemeinde Zeihen
Kontaktperson	Gianni Profico, Gemeindeschreiber Zeihen
Unsere Leistungen	Bau- und Auflageprojekt, Ausführungsprojekt, Ausschreibung und Realisierung
Realisierung	2021
Projektleiter	Carlo Schmid
Bauleiter	Jonas Aebersold
Baukosten	CHF 820'000.- (Gesamtkosten gemäss Kostenvoranschlag)
Charakteristik	Projektbestandteile - Umbau Regenüberläufe - Entwässerung (Schmutz- und Sauberwasser inkl. Unterstossung) - Ersatz Wasserleitung - Elektroleitungen